



**PROJETO DE DESIGN DE
INTERIORES DO AEROPORTO
REGIONAL DE POUSO ALEGRE**

MEMORIAL DESCRITIVO

JULHO DE 2020

Referências Cadastrais

Cliente	Prefeitura Municipal de Pouso Alegre
Localização	Pouso Alegre, Minas Gerais
Título	Projeto de Design de Interiores do Aeroporto Regional
Contato	Márcio Eli Barbosa Júnior
E-mail	marcioelib@gmail.com
Líder do Projeto:	Aloísio Caetano Ferreira
Coordenador:	Denis de Souza Silva
Projeto/centro de custo:	26/2019-65
Data do documento:	14/08/2020

Elaborador/Autor	Rafael Barbosa Carreira	Arquiteto e Urbanista
Verificador/aprovador	Flávia Cristina Barbosa	Engenheira Civil

Isenção de Responsabilidade:

Este documento é confidencial, destinando-se ao uso exclusivo do cliente, não podendo ser reproduzido por qualquer meio (impresso, eletrônico e afins) ainda que em parte, sem a prévia autorização escrita do cliente.

Este documento foi preparado pela Dac Engenharia com observância das normas técnicas de Pouso Alegre e em estrita obediência aos termos do pedido e contrato firmado com o cliente. Em razão disto, a Dac Engenharia isenta-se de qualquer responsabilidade civil e criminal perante o cliente ou terceiros pela utilização deste documento, ainda que parcialmente, fora do escopo para o qual foi preparado.



Equipe Técnica

Responsável Técnico

Rafael Barbosa Carreira Arquiteto e Urbanista	
Nº CAU: A155411-5	Nº RRT:

Elaboração

Denis de Souza Silva	Engenheiro Hídrico
Aloisio Caetano Ferreira	Engenheiro Hídrico
Mara Lucy	Engenheira Civil
Geraldo Lúcio Tiago Filho	Engenheiro Mecânico
Rafael Carreira	Arquiteto e Urbanista
Érika Prudente	Engenheira Ambiental
Thales Tito Borges	Engenheiro Ambiental
Adriano Marcelo de Campos	Engenheiro Eletricista
Rodrigo Rennó	Engenheiro Mecânico
German Lozano	Engenheiro Mecânico
William Baradel Lari	Engenheiro Civil
Fabiana Yoshinaga	Engenheira Civil
Camila Andrade	Engenheira Civil
Thais Coimbra	Engenheira Civil
Jonas Guerreiro	Engenheiro Civil
Diego Moutinho Caetano	Engenheiro Civil
Felipe Guimarães Alexandre	Engenheiro Civil
Paulo Lemes	Engenheiro Civil
Antônio Galvão Jr	Designer de Interiores
Igor Paiva Lopes	Analista de Drenagem
Henrique Passos Biasi	Estag. Engenharia Hídrica



Rafael Mesquita	Estag. Engenharia Hídrica
Pedro Justiniano	Estag. Engenharia Civil
Bianca Baruk	Estag. Engenharia Civil
Victorien Gerard	Estag. Engenharia Hídrica
Isabela Couto	Estag. Engenharia Civil
Pedro Costa	Estag. Engenharia Mecânica
Isadora Patarello	Estag. Engenharia Civil



Índice

1.	MOBILIÁRIOS	2
1.1.	Recepção	2
1.2.	Lounge	3
1.3.	Sala Vip	6
1.4.	Copa	8
1.5.	Sala de Embarque	10
1.6.	Escritório	12
1.7.	Sala de Controle	14
1.8.	Torre	15
1.9.	Vestiário	16
1.10.	Espelhos	17
2.	SERVIÇOS FINAIS	18

Lista de Figuras

Figura 1 – Layout da Recepção	2
Figura 2 - Mobiliários da Recepção.	3
Figura 3 – Layout do Lounge	4
Figura 4 – Mobiliários do Lounge	5
Figura 5 – Layout da Sala Vip	6
Figura 6 – Mobiliários da Sala Vip	7
Figura 7 – Layout da Copa	8
Figura 8 - Mobiliários da Copa.	9
Figura 9 – Armários Planejados da Copa	10
Figura 10 – Layout da Sala de Embarque	11
Figura 11 – Mobiliários da Sala de Embarque	12
Figura 12 – Layout do Escritório	13
Figura 13 – Mobiliários do Escritório	13
Figura 14 – Layout da Guarita	14
Figura 15 – Mobiliário da Guarita	15
Figura 16 – Layout da Torre	15
Figura 17 – Mobiliário da Torre	16
Figura 18 – Layout do Vestiário	17



Figura 19 – Armário Planejado do Escritório..... 17



APRESENTAÇÃO

O Projeto de Design de Interiores do Aeroporto Regional de Pouso Alegre vem atender a todos os usuários do estabelecimento, buscando uma melhora qualitativa no atendimento do local.

O objetivo foi reestruturar os ambientes do aeroporto para adequar os espaços de embarque e desembarque, áreas de serviço, recepção e copa através de modernização dos mobiliários e uma nova proposta de layout, garantindo boa qualidade para o atendimento e para os servidores que trabalham no estabelecimento.

As alterações propostas atende ainda às especificações solicitadas pela secretaria de trânsito, tais como à norma de acessibilidade na reorganização do layout e a expansão de ambientes de trabalho, assim como os projetos complementares, que compõem todas as disciplinas realizadas para a reforma integral do aeroporto.



1. MOBILIÁRIOS

Os mobiliários utilizados são descritos de acordo com o ambiente em que são alocados, sendo estes ambientes a recepção, lounge, sala vip, copa, sala de embarque, escritório, sala de controle, torre e vestiário.

1.1. Recepção

A recepção contém 3 conjuntos de cadeira de 3 lugares do modelo Longarina Aeroporto com base fixa em formato “Y” em aço cromado, com estofado preto revestido em couro PU, estrutura em aço perfurado e braço em aço cromado com formato anatômico, com dimensão total de 1,80 m x 0,68 m x 0,80 m (comprimento x largura x altura), 1 vaso de flor quadrado design moderno polietileno na cor marrom café com dimensão total de 0,40 m x 0,40 m x 0,75 m (comprimento x largura x altura), 1 mesa de centro com rodízios na cor amadeirado e preto com dimensão total de 0,63 m x 0,63 m x 0,34 m (comprimento x largura x altura) e 1 cortina de ar de 220 V, na cor branca, com dimensão de 1,50 m x 0,19 m x 0,21 m (comprimento x largura x altura). A locação dos mobiliários é apresentada pela Figura 1, e os mobiliários pela Figura 2.



Figura 1 – Layout da Recepção



a) *Conjunto de cadeiras*

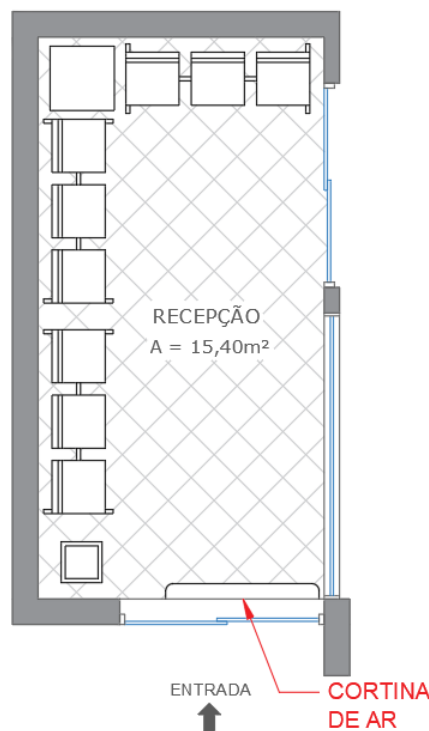

b) *Vaso de flor*



c) *Mesa de Centro*



d) *Cortina de Ar*

Figura 2 – Mobiliários da Recepção

1.2. Lounge

O lounge contém 2 poltronas do modelo Nova Barcelona de metal cromado e assento revestido de espuma e PU preto com dimensão de 0,61 m x 0,77 m x 0,86 m (comprimento x largura x altura), 1 mesa de centro de madeira maciça e tampo em MDF revestido com lâmina natural de Cinamomo com dimensão de 0,84 m x 0,60 m x 0,325 m (comprimento x largura x altura), 3 mesas bistrô cromadas redonda de tampo de vidro, com dimensão de 0,60 m x 0,60 m x 1,02 m (comprimento x largura x altura), 12 banquetas giratórias de aço cromado e assento em ABS preto com dimensão de 0,46 m x 0,43 m x 0,77 m (comprimento x largura x altura), 2 mesas com base de madeira e tampo de vidro com dimensão de 0,90 m x 0,90 m x 0,75 m (comprimento x largura x altura), 8 cadeiras com base de madeira e assento branco com dimensão de 0,46 m x 0,55 m x 0,81 m, 3 vasos de flores quadrados design moderno polietileno na cor marrom café com dimensão total de 0,40 m x 0,40 m x 0,75 m (comprimento x largura x altura), um purificador de água com painel touch, com potência de 70 W, capacidade no



reservatório de 800 ml com dimensão de 0,25 m x 0,28 m x 0,33 m (comprimento x largura x altura), 2 lixeiras inox com acabamento polido com dimensão de 0,31 m x 0,66 m (diâmetro x altura), 8 pedestais organizador de fila cromado em aço inox com dimensão de 0,32 m x 0,91 m (diâmetro base x altura) com fita retrátil preta com 2 m de comprimento e 5 cm de largura e 3 cortinas de ar de 220 V, na cor branca, com dimensão de 1,50 m x 0,19 m x 0,21 m (comprimento x largura x altura). A locação dos mobiliários é apresentada pela Figura 3, e os mobiliários pela Figura 4.



Figura 3 – Layout do Lounge



a) Poltrona de metal cromado

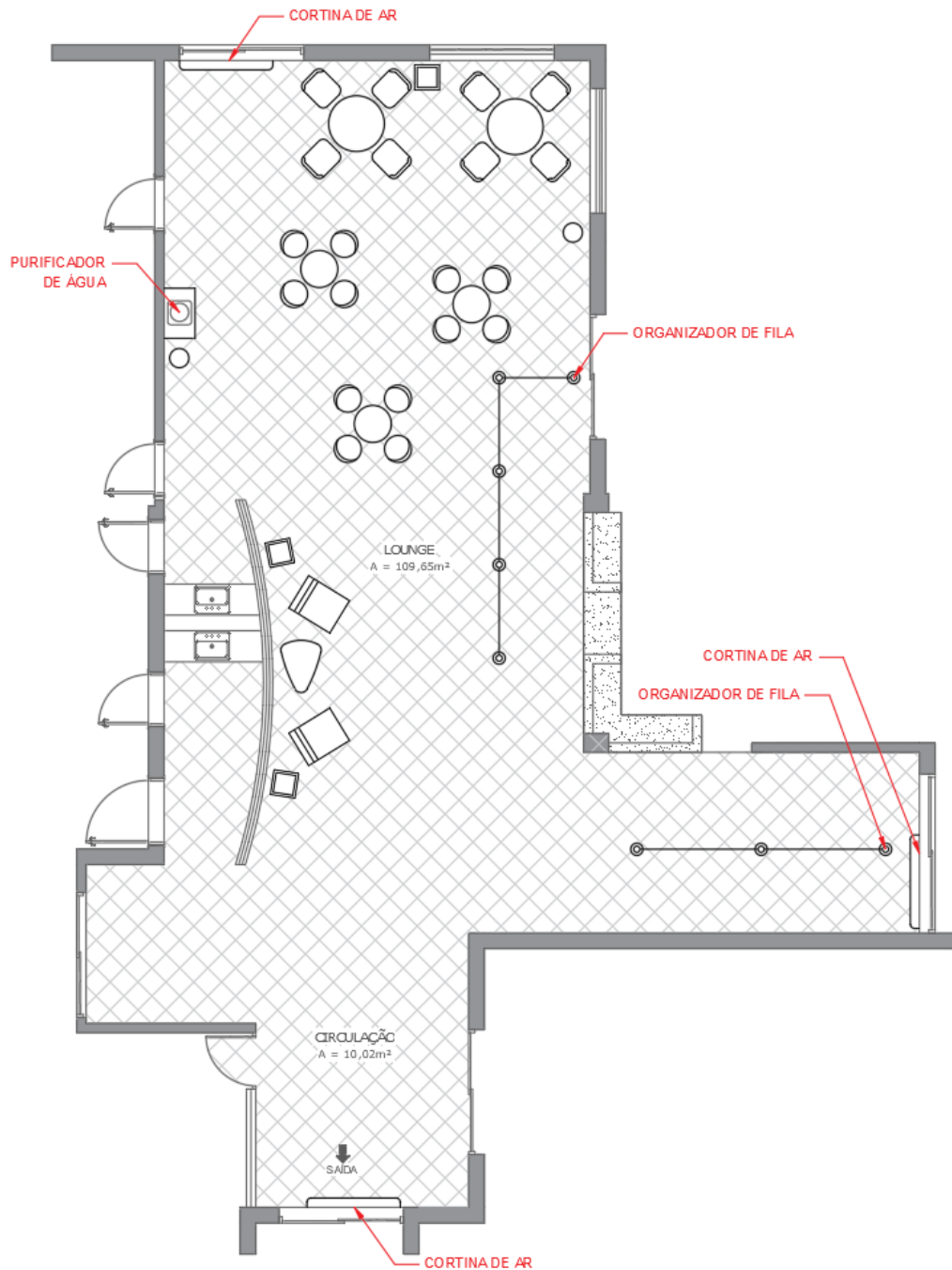

b) Mesa Bistrô



c) Banqueta giratória



d) Conjunto mesa e cadeiras



e) Mesa de centro



f) Vaso de Flor



g) Purificador de água



h) Lixeira Inox Cápsula



i) Organizador de Fila



j) Cortina de Ar

Figura 4 – Mobiliários do Lounge



1.3. Sala Vip

A sala vip contém 2 poltronas com pés de madeira maciça, assento de espuma d24 e revestimento preto com dimensão de 0,70 m x 0,60 m x 0,79 m (comprimento x largura x altura), um aparador Luxo Preto Laca Alto Brilho com dimensão de 1,50 m x 0,40 m x 0,90 m (comprimento x largura x altura), um frigobar retrô preto de 76 litros com dimensão de 0,48 m x 0,52 m x 0,81 m (comprimento x largura x altura), um purificador de água com painel touch com dimensão de 0,25 m x 0,28 m x 0,33 m (comprimento x largura x altura), um aparador em MDP e MDF revestido com laminado melamínico preto com dimensão de 1,67 m x 0,45 m x 0,75 m (comprimento x largura x altura), uma lixeira inox com acabamento polido com dimensão de 0,31 m x 0,66 m (diâmetro x altura), 2 sofás de 2 lugares com estrutura em madeira maciça e estofado preto com dimensão de 1,40 m x 0,78 m x 0,75 m (comprimento x largura x altura), uma poltrona com estrutura de madeira maciça e estofado preto com dimensão de 0,81 m x 0,81 m x 0,76 m (comprimento x largura x altura), uma mesa de centro com base de aço preta e tampo em vidro cristal incolor 6mm temperado com dimensão de 1,10 m x 0,60 m x 0,30 m (comprimento x largura x altura), 2 vasos de flores quadrados design moderno polietileno na cor marrom café com dimensão total de 0,40 m x 0,40 m x 0,75 m (comprimento x largura x altura, 1 painel para TV de até 50" com 2 prateleiras, acabamento em pintura U.V fosca e estrutura em MDF com dimensão de 1,33 m x 0,28 m x 0,87 m (comprimento x largura x altura) e 1 televisão 4K Led 50" com Android, wi-fi e bluetooth com dimensão de 1,12 m x 0,08 m x 0,65 m (comprimento x largura x altura).

A locação dos mobiliários é apresentada pela Figura 5, e os mobiliários pela Figura 6.



Figura 5 – Layout da Sala Vip



a) Poltrona com pé de madeira

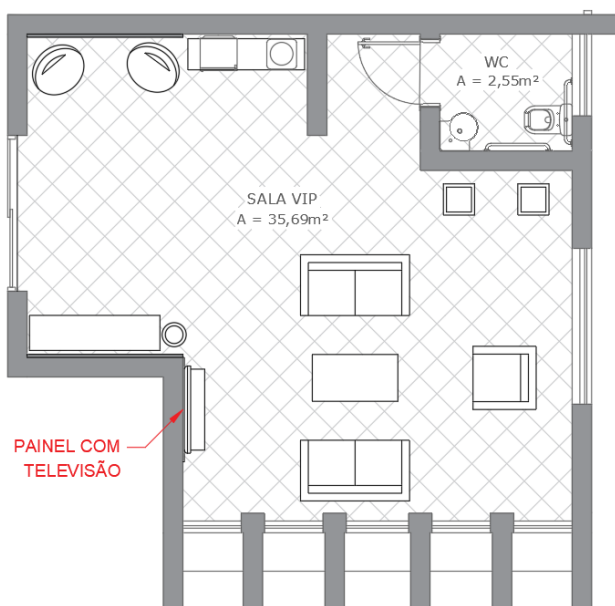

b) Aparador Luxo Preto Laca



c) Frigobar Retrô 76 Litros



d) Purificador de água



e) Aparador



f) Lixeira Inox Cápsula



g) Poltrona preta



h) Sofá dois lugares preto



i) Mesa de Centro com tampo de vidro



j) Vaso de Flor



k) Painel para Televisão



l) Televisão 50"

Figura 6 – Mobiliários da Sala Vip

1.4. Copa

A copa contém uma mesa bistrô redonda cromada de tampo de vidro, com dimensão de 0,60 m x 0,60 m x 1,02 m (comprimento x largura x altura), 4 banquetas giratórias de aço cromado e assento em ABS preto com dimensão de 0,46 m x 0,43 m x 0,77 m (comprimento x largura x altura), 1 fogão 4 bocas em inox bivolt na cor cromo/inox com dimensão de 0,60 m x 0,52 m x 0,96 m (comprimento x largura x altura), 1 geladeira de 342 L (refrigerador de 295 L e freezer de 47 L) com uma porta, 110 v, cor cromo/inox, com dimensão de 0,69 m x 0,62 m x 1,70 m (comprimento x largura x altura), 1 depurador de ar slim 4 bocas, dupla filtragem, potência de 105 W, capacidade de sucção de 390m³/h, com dimensão de 0,60 m x 0,48 m x 0,09 m (comprimento x largura x altura), 1 purificador de água com painel touch, com potência de 70 W, capacidade no reservatório de 800 ml com dimensão de 0,25 m x 0,28 m x 0,33 m (comprimento x largura x altura) e 1 lixeira inox com acabamento polido com dimensão de 0,31 m x 0,66 m (diâmetro x altura). A locação dos mobiliários é apresentada pela Figura 7, e os mobiliários pela Figura 8. Além dos mobiliários pré-fabricados, a copa terá dois armários planejados alocados conforme a Figura 7 e representados conforme a Figura 9. As dimensões e detalhamento destes mobiliários são especificados no projeto.



Figura 7 – Layout da Copa



a) *Mesa Bistrô*

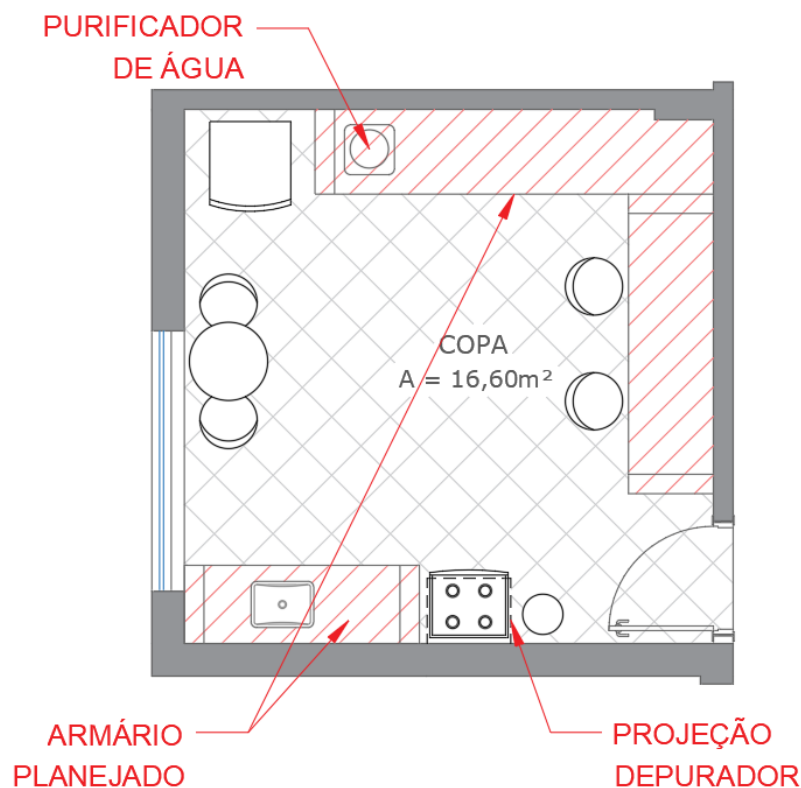

b) *Banqueta giratória*



c) *Purificador de água*



d) *Fogão 4 bocas inox*



e) *Geladeira de 342 L inox*



f) *Lixeira Inox Cápsula*



g) *Depurador de ar*

Figura 8 – Mobiliários da Copa



a) *Armário Balcão*

b) *Armário Pia*

Figura 9 – Armários Planejados da Copa

1.5. Sala de Embarque

A sala de embarque contém 5 conjuntos de cadeira de 4 lugares do modelo Longarina Aeroporto com base fixa em formato “Y” em aço cromado, com estofado preto revestido em couro PU, estrutura em aço perfurado e braço em aço cromado com formato anatômico, com dimensão total de 2,36 m x 0,68 m x 0,80 m (comprimento x largura x altura), 1 vaso de flor quadrado design moderno polietileno na cor marrom café com dimensão total de 0,40 m x 0,40 m x 0,75 m (comprimento x largura x altura), 1 mesa de centro com rodízios na cor amadeirado e preto com dimensão total de 0,63 m x 0,63 m x 0,34 m (comprimento x largura x altura), 5 tapetes passadeira oásis na cor cinza liso com dimensão de 0,50 m x 2,00 m (largura x comprimento), 1 painel para TV de até 50” com 2 prateleiras, acabamento em pintura U.V fosca e estrutura em MDF com dimensão de 1,33 m x 0,28 m x 0,87 m (comprimento x largura x altura), 1 televisão 4K Led 50” com Android, wi-fi e bluetooth com dimensão de 1,12 m x 0,08 m x 0,65 m (comprimento x largura x altura) e 2 cortinas de ar de 220 V, na cor branca, com dimensão de 1,50 m x 0,19 m x 0,21 m (comprimento x largura x altura). A locação dos mobiliários é apresentada pela Figura 10, e os mobiliários pela Figura 11.



Figura 10 – Layout da Sala de Embarque



a) Conjunto de cadeiras

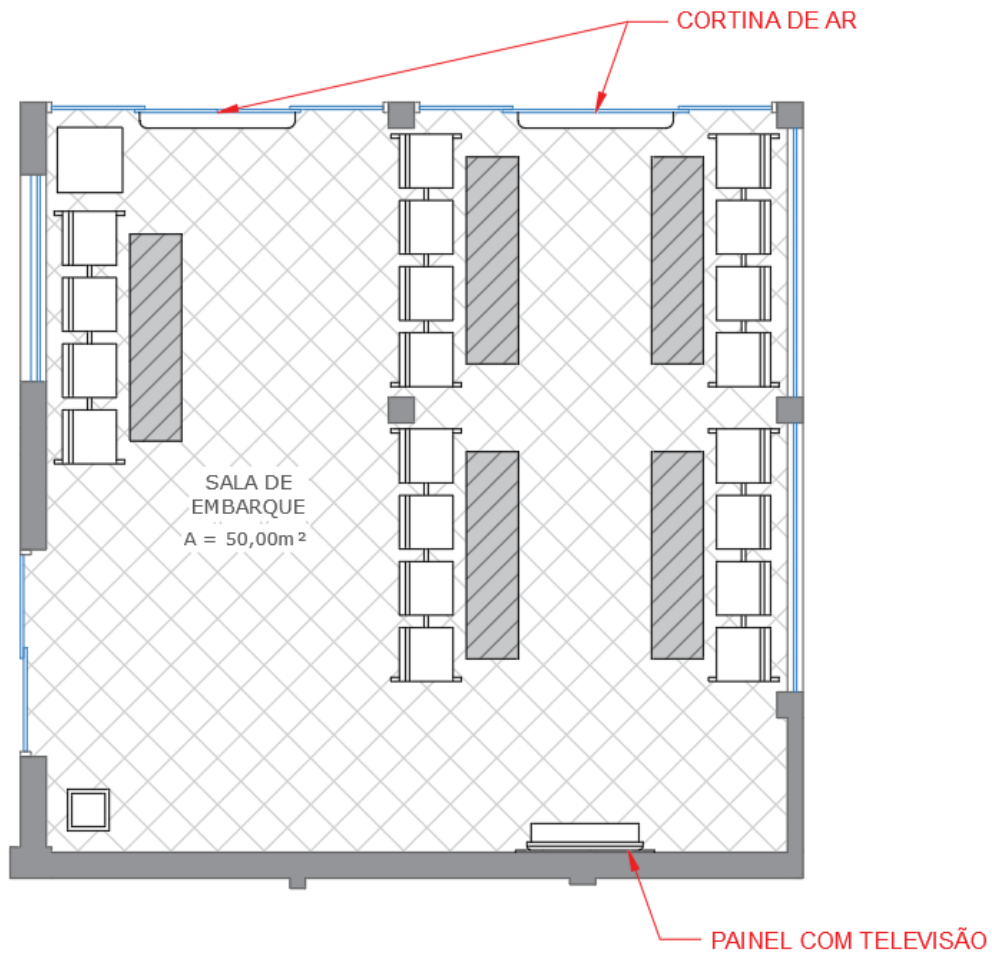

b) Vaso de flor



c) *Mesa de Centro*



d) *Tapete Passadeira*



e) *Painel para Televisão*



f) *Televisão 50"*



g) *Cortina de Ar*

Figura 11 – Mobiliários da Sala de Embarque

1.6. Escritório

O escritório contém uma escrivaninha em L com uma gaveta em MDP cor Jacarandá com dimensão de 1,41 m x 1,72 m x 0,74 m (comprimento x largura x altura), 3 Cadeiras de Escritório Executivo Lisa Giratória com Braços Reguláveis – Corino Preto com dimensão de 0,46 m x 0,55 m x 0,94 m (comprimento x largura x altura), 1 gaveteiro para arquivo com 4 gavetas, feito em madeira com revestimento em laminado melamínico, na cor amadeirado e preto com dimensão de 0,47 m x 0,42 m x 1,32 m (comprimento x largura x altura) e 1 armário multiuso em madeira com prateleiras removíveis de 2 portas com dimensão de 0,60 m x 0,42 m x 1,69 m (comprimento x largura x altura). A locação dos mobiliários é apresentada pela Figura 12, e os mobiliários pela Figura 13.



Figura 12 – Layout do Escritório



a) *Escritivaninha em L*

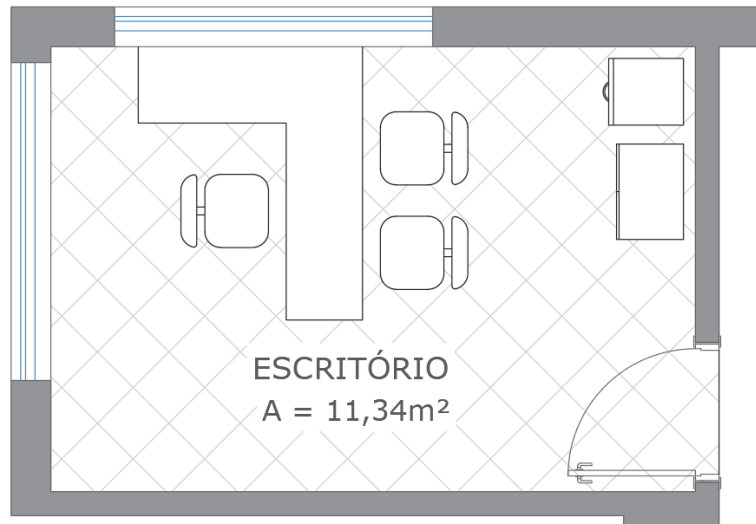

b) *Cadeira Giratória*



c) *Gaveteiro para arquivo*



d) *Ármário*

Figura 13 – Mobiliários do Escritório



1.7. Sala de Controle

A sala de controle contém uma escrivaninha office com duas gavetas em MDP cor Nogal com dimensão de 1,21 m x 0,43 m x 0,76 m (comprimento x largura x altura), 1 Cadeira de Escritório Executivo Lisa Giratória com Braços Reguláveis – Corino Preto com dimensão de 0,46 m x 0,55 m x 0,94 m (comprimento x largura x altura) e 1 gaveteiro em madeira com 4 gavetas e chave gávea com dimensão de 0,36 m x 0,36 m x 0,69 m (comprimento x largura x altura). A locação dos mobiliários é apresentada pela Figura 14, e os mobiliários pela Figura 15.



Figura 14 – Layout da Sala de Controle



a) *Escrivaninha office*

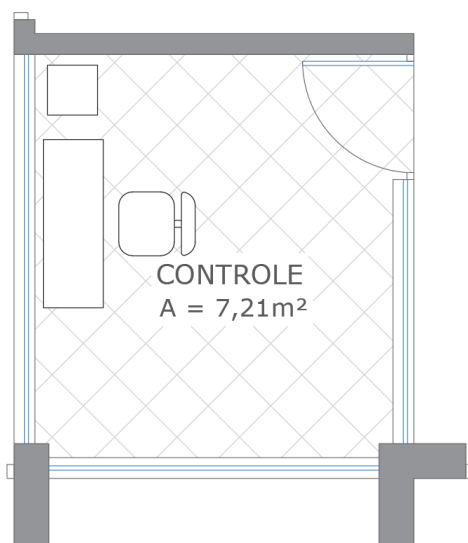

b) *Cadeira Giratória*



c) Gaveteiro

Figura 15 – Mobiliários da Sala de Controle

1.8. Torre

A torre contém uma escrivaninha em L com uma gaveta em MDF cor Jacarandá com dimensão de 1,41 m x 1,72 m x 0,74 m (comprimento x largura x altura), 1 Cadeira de Escritório Executivo Lisa Giratória com Braços Reguláveis – Corino Preto com dimensão de 0,46 m x 0,55 m x 0,94 m (comprimento x largura x altura), 1 gaveteiro em madeira com 4 gavetas e chave gávea com dimensão de 0,36 m x 0,36 m x 0,69 m (comprimento x largura x altura), e 1 armário multiuso em madeira com prateleiras removíveis de 2 portas com dimensão de 0,60 m x 0,42 m x 1,69 m (comprimento x largura x altura). A locação dos mobiliários é apresentada pela Figura 16, e os mobiliários pela Figura 17.



Figura 16 – Layout da Torre



a) *Escritaninha em L*

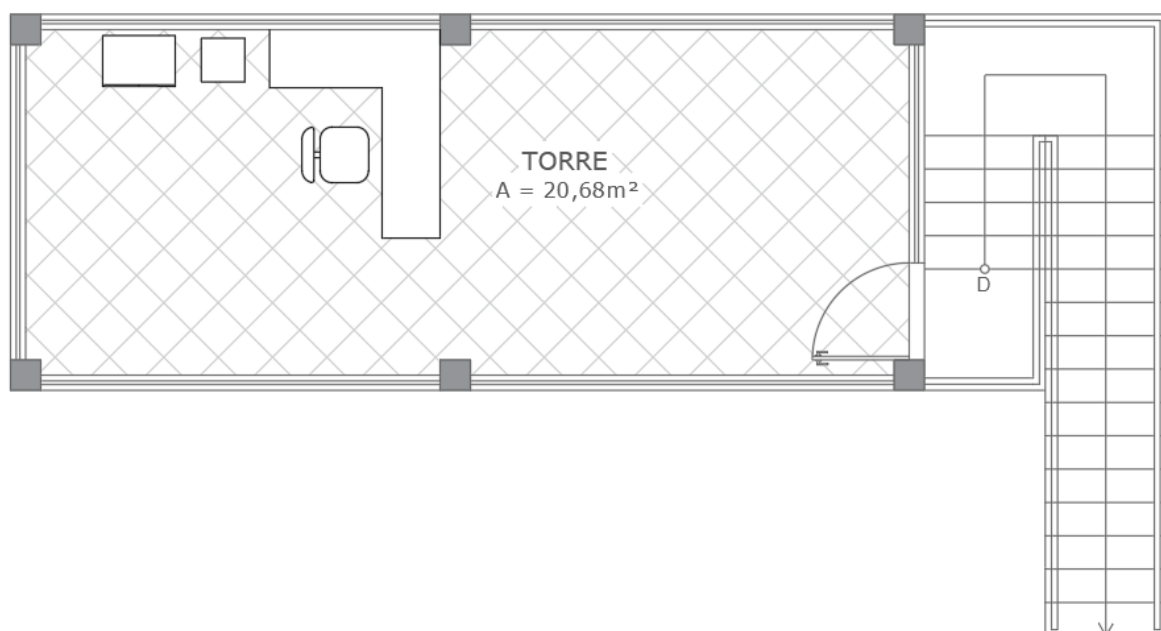

b) *Cadeira Giratória*



c) *Gaveteiro*



d) *Ármário*

Figura 17 – Mobiliários da Torre

1.9. Vestiário

O vestiário terá um armário planejado alocado conforme a Figura 18 e representado conforme a Figura 19. As dimensões e detalhamento deste mobiliário são especificados no projeto.



Figura 18 – Layout do Vestiário



Figura 19 – Armário Planejado do Vestiário

1.10. Espelhos

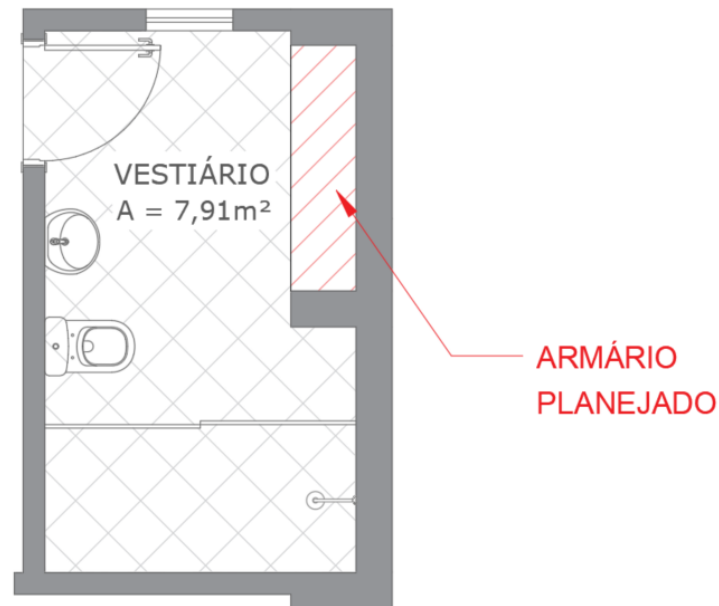
Será utilizado 5 espelhos cristal com espessura de 4 mm com fixação através de parafusos, sem moldura. Serão colocados nos 4 balcões de banheiro e no vestiário, com dimensão total de 0,60 m X 1,00 m (comprimento X largura) para cada espelho, totalizando 3 m².



2. SERVIÇOS FINAIS

Todo local em que a mobília for instalada deverá ser entregue com limpeza final, para pagamento deste serviço foi considerada uma área parcial de 260,00 m².

Após a execução destes serviços o fiscal fará o aceite dos serviços.

